

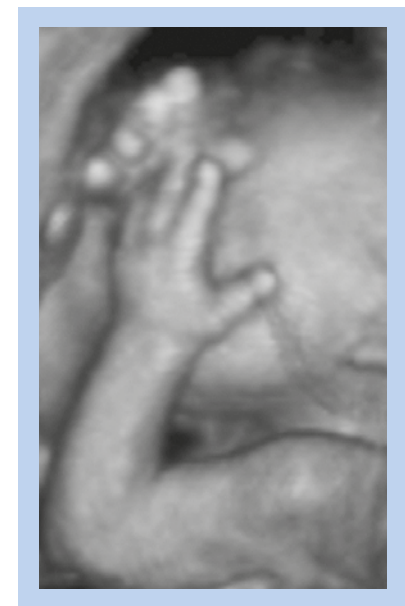

hét vertrouwde adres voor
zwangerschap- en medische echo's

Structureel Echo Onderzoek



Waarom kiezen voor Echocentrum *het Lichtpunt*?

Natuurlijk is het belangrijk dat u een technisch correcte echo krijgt aangeboden. Onze echoscopiste, Monique Bonné, is als docente SEO (medische echo's) al vele jaren verbonden aan de Fontys Hogeschool te Eindhoven. Zij stond aan de wieg van de ontwikkeling van de SEO-opleiding en traint ook andere instellingen. Daarnaast doet Echocentrum *het Lichtpunt* meer... Ervaring heeft ons geleerd dat ouders het als bijzonder prettig ervaren dat de op zich al spannende medische echo op persoonlijke wijze wordt uitgevoerd. Met aandacht voor uw zorgen, vragen en vooral de mens (ouders) naast de echo. Wij nemen de tijd voor uw verhaal en wensen. Zo kunt u voorafgaand aangeven of u het geslacht wilt weten en bent u welkom, ter ondersteuning, met 2 extra genodigden. Kortom een professionele medische echo maar ook een persoonlijke ontmoeting met uw ongeboren kindje in een niet klinische omgeving. Wij begrijpen uw wensen...

Behalve medische echo's...

Wellicht klinkt de naam Echocentrum *het Lichtpunt* u bekend in de oren. Wij zijn sinds enkele jaren **hét** vertrouwde adres voor alle typen zwangerschapsecho's. Met de medische 20 weken echo (SEO) voegen wij een nieuw product toe aan onze dienstverlening. We maken onderscheid tussen "pretecho's" (op eigen verzoek) en medische echo's. Tijdens uw zwangerschap heeft u recht op één SEO die wordt vergoed. U kunt deze bij Echocentrum *het Lichtpunt* laten uitvoeren. Wij hebben een overeenkomst gesloten met het academisch ziekenhuis Maastricht en zorgverzekeraars. Voor informatie over onze overige diensten kunt u onze website www.echocentrumhetlichtpunt.nl bezoeken of bellen.

Uw voordelen op een rijtje

- Volledige vergoeding door zorgverzekeraar
- Hoog gekwalificeerde echoscopist(e)
- Direct uitslag
- Persoonlijke aandacht
- Afspraken 's avonds en in het weekend
- Gratis foto's inclusief handig opbergmapje
- Mogelijkheid opname DVD (met geluid)
- Geen klinische omgeving

Waar kunt u ons vinden?

U vindt ons centraal gelegen in Zuid-Limburg, net buiten het centrum van Nuth, in een sfeervolle ambiance.

Dorpstraat 37 - 6361 EK Nuth

www.medischeecho.nl

afpraaknummer 06-46422875 (12.00-14.00 uur)

Contactpersoon: Monique Bonné, gediplomeerd echoscopiste.

Voor het maken van afspraken kunt u ons

iedere werkdag van 12.00 tot 14.00 uur bereiken

op ons mobiele **afpraaknummer 06-46422875**.

Onze telefoniste staat u graag te woord.

Meer informatie:

www.rivm.nl/zwangerschapsscreening

www.prenatalescreening.nl

Folder, Prenatale screening op Downsyndroom
en lichamelijke afwijkingen.

Persoonlijke aandacht,

voor U en uw kindje

...

U bent zwanger, van harte gefeliciteerd...

Aanstaande ouders mogen kiezen waar ze hun medische 20 weken echo, ook wel Structureel Echo Onderzoek (SEO) genoemd, laten uitvoeren. Dit kan o.a. bij Echocentrum *het Lichtpunt* te Nuth of in het ziekenhuis. Met behulp van echoscopie kan men o.a. kijken naar de ontwikkeling van organen, de groei van uw kind en de hoeveelheid vruchtwater. Echocentrum *het Lichtpunt* is zeer begaan met de gezondheid van uw ongeboren kindje. De 20 weken echo is een redelijk betrouwbare methode om ernstige aangeboren afwijkingen te ontdekken. Toch kan met dit onderzoek geen garantie over gezondheid gegeven worden. Gelukkig wordt 96-98 % van de kinderen gezond geboren...



Het onderzoek

Zwangerschapsechoscopie maakt al vele jaren gebruik van geluidsgolven. Er zijn geen nadelige gevolgen voor de moeder en het ongeboren kind bekend. Het onderzoek mag tussen de 18 en 22 weken, maar bij voorkeur rond 20 weken plaatsvinden. Ongeveer de helft van alle ernstige afwijkingen wordt herkend tijdens het Structureel Echo Onderzoek. Soms is het door de ligging van het kind of obesitas (overgewicht) van de moeder niet mogelijk om tot een goede beeldvorming

te komen. Er zal dan aan u worden voorgesteld om op korte termijn een tweede echo te maken. Ook als het onderzoek een goede uitslag heeft opgeleverd, bestaat er een kans dat uw kind toch een aangeboren afwijking heeft. Enerzijds zijn er aandoeningen die niet door middel van een echo op te sporen zijn (bv. stofwisselingsziekte, spasticiteit en het syndroom van Down) en anderzijds zijn sommige structuren, met name het hart, zeer moeilijk te beoordelen. Een ervaren echoscopist herkent 25-50% van alle hartafwijkingen. Een open ruggetje, buikwanddefect en afwezigheid van het schedeldak zijn bijna altijd te zien. Uw echoscopist neemt het zekere voor het onzekere en bij twijfel wordt u via uw behandelaar doorverwezen voor vervolgonderzoek. Vervolgonderzoek kan zowel fysiek als psychisch belastend ervaren worden en in een aantal gevallen zal uiteindelijk blijken dat er niets aan de hand is. Wij adviseren u zich van te voren goed te informeren over de verschillende vervolgonderzoeken. Uw behandelaar kan u hierbij helpen.



Werkwijze

Echocentrum *het Lichtpunt* heeft een overeenkomst met het academisch ziekenhuis Maastricht voor het maken van medische 20 weken echo's. Dit gebeurt onder professionele begeleiding en volgens de landelijke richtlijnen. Het Structureel Echo Onderzoek duurt ongeveer 30 minuten en is een officieel bevolkingsonderzoek. Elke zwangere krijgt een SEO, 2D echo, aangeboden. Meestal declareren wij de echo rechtstreeks bij uw zorgverzekeraar, maar soms (afhankelijk van uw verzekering) dient u de kosten van de echo voor te schieten. De uitslag wordt direct mondeling met u besproken. Ook ontvangt u een schriftelijke rapportage voor uw behandelaar. Na de geboorte wordt u gevraagd een follow-upformulier in te vullen zodat wij onze zorg steeds verder kunnen optimaliseren.

U ontvangt standaard bij de echo een mapje met foto's. Daarnaast kunt u kiezen voor een DVD-opname (meerkosten). Ook is het mogelijk het SEO 's avonds of in het weekend te laten uitvoeren. De meerkosten voor de DVD en een avond/weekendtoeslag worden niet vergoed door zorgverzekeraars en dienen na afloop contant voldaan te worden.

Op elk contact, elke dienst of verrichting van Echocentrum *het Lichtpunt* zijn onze voorwaarden van toepassing. Voor voorwaarden, meer informatie of prijzen kunt u terecht op onze website: www.medischeecho.nl

Voor het maken van een afspraak of het verkrijgen van informatie kunt u ons iedere werkdag tussen 12.00 - 14.00 uur bereiken op ons mobiele afspraaknummer 06-46422875.